

## การติดตั้ง Microsoft Outlook 2010 แบบ POP3

1. เปิด Microsoft Outlook 2010 คลิกปุ่ม **Next >**

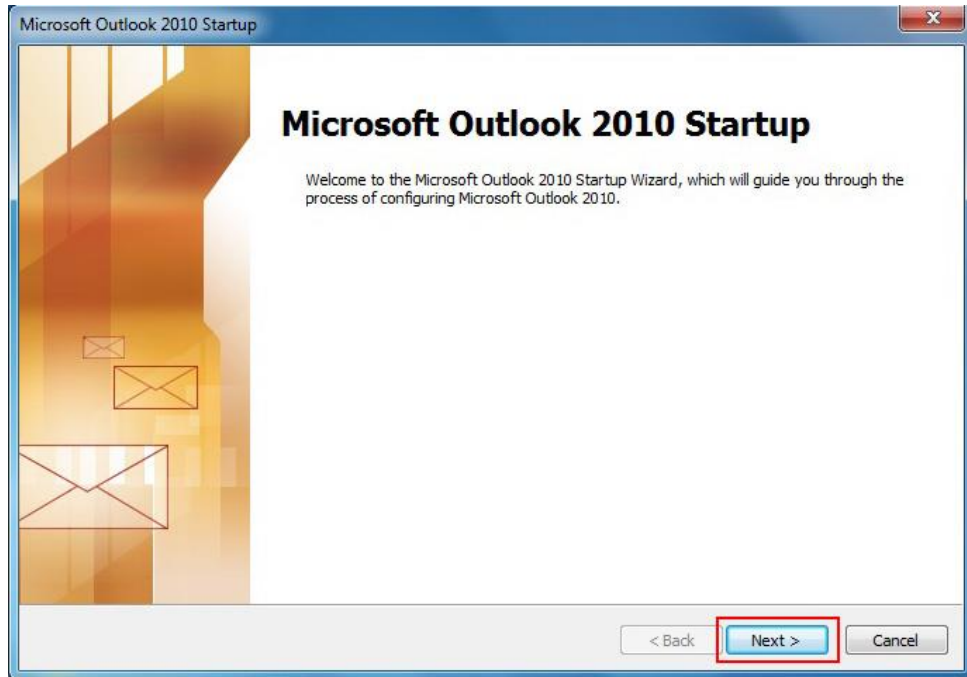

2. เลือก  **Yes** และคลิกปุ่ม **Next >** เพื่อทำการเข้าสู่การตั้งค่าใช้งาน

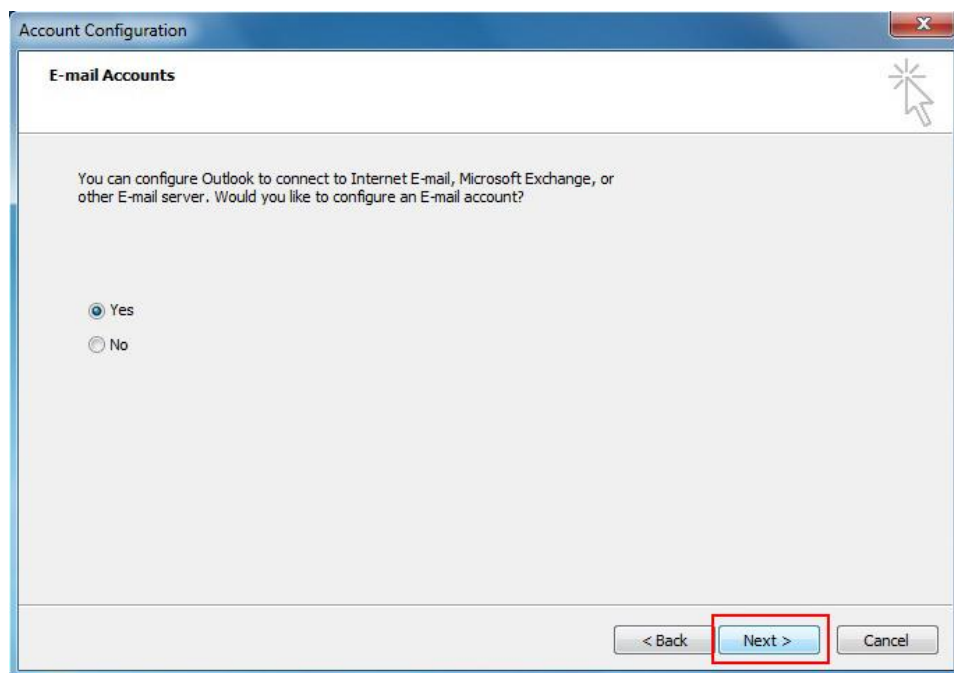

3. การตั้งค่าเพิ่มบัญชีผู้ใช้ E-mail ใหม่ โดยการเลือก  **Manually configure server settings or additional server types** และคลิกปุ่ม **Next >**

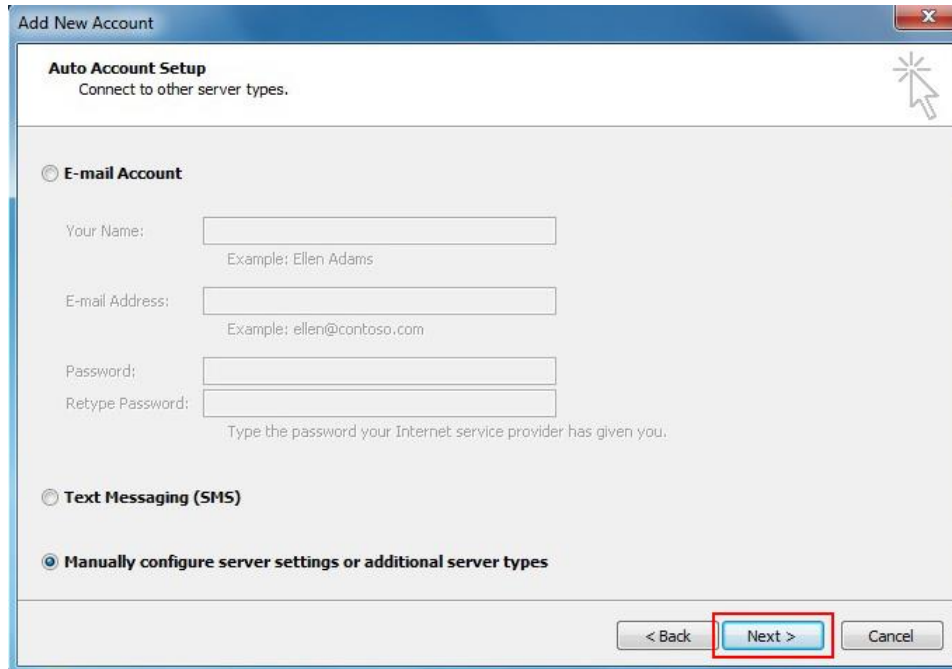

4. เลือก  **Internet E-mail** คลิกปุ่ม **Next >**

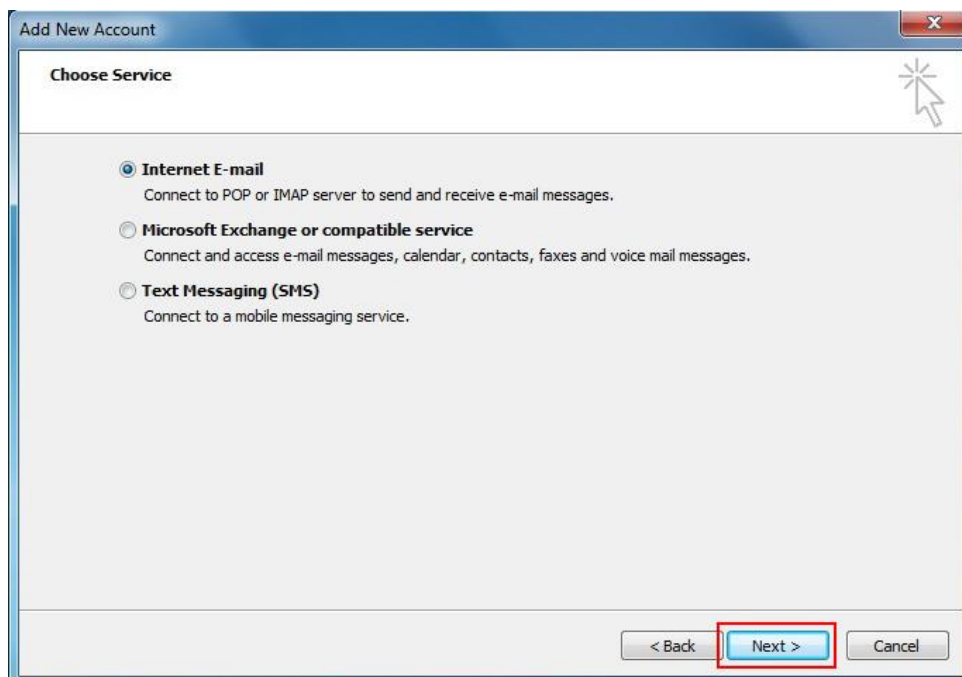

5. ส่วนนี้เป็นการตั้งค่า **Server Information** โดยทำการกรอกข้อมูลตามภาพ ในส่วน Logon Information  
User Name : mahidol\ชื่อ.นามสกุล(3ตัว) จากนั้นคลิก **More Settings..**

6. เลือกแถบเมนู **Advanced** ทำการตั้งค่าตามภาพ และคลิกปุ่ม **OK**

7. หลังจากคลิกปุ่ม **OK** จากภาพด้านบน จะกลับมาในหน้าการตั้งค่า **Server Information** อีกครั้ง ให้คลิกปุ่ม **Next >**

**Internet E-mail Settings**  
Each of these settings are required to get your e-mail account working.

**User Information**  
Your Name:   
E-mail Address:

**Server Information**  
Account Type:   
Incoming mail server:   
Outgoing mail server (SMTP):

**Logon Information**  
User Name:   
Password:   
 Remember password  
 Require logon using Secure Password Authentication (SPA)

**Test Account Settings**  
After filling out the information on this screen, we recommend you test your account by clicking the button below. (Requires network connection)  
  
 Test Account Settings by clicking the Next button

**Deliver new messages to:**  
 New Outlook Data File  
 Existing Outlook Data File

8. ระหว่างการ Test Account Settings หน้าจอจะแสดง Pop up ให้ใส่ User Name: **mahidol** ชื่อ.นามสกุล (3ตัว) และ Password จากนั้นคลิกปุ่ม **OK**

**Test Account Settings**  
Outlook is testing the account settings you entered.

**Internet E-mail - mahidol\penpaka.kls**  
Enter your user name and password for the following server.  
Server:   
User Name:   
Password:   
 Save this password in your password list

**Logon Information**  
User Name:   
Password:   
 Require logon using Secure Password Authentication (SPA)

9. ระบบ Test Account Settings ถูกต้องจะแสดง Pop up ดังภาพ ให้คลิกปุ่ม **Close**

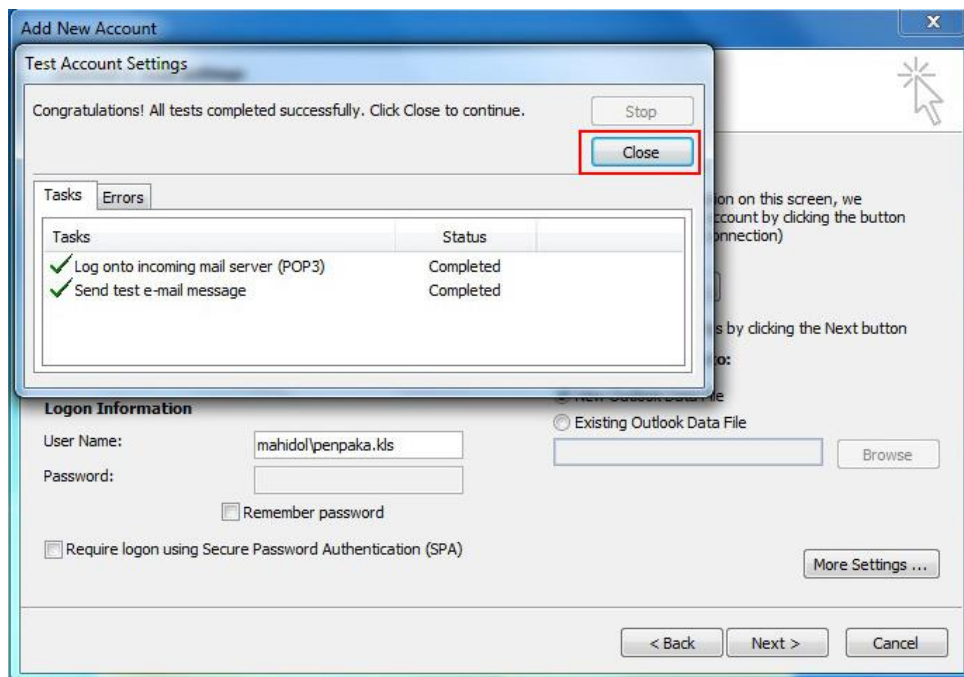

10. คลิก **Finish** เมื่อการติดตั้งเป็นที่เรียบร้อย

