คู่มือการติดตั้งโปรแกรม ESET Endpoint Security V5

กรุณาอ่านก่อนติดตั้งโปรแกรม

1. โปรแกรม ESET Endpoint Security V5 นี้ จะสามารถ Update Pattern Virus ได้จากการเชื่อมต่อเครือข่าย MUC-Net ของมหาวิทยาลัยเท่านั้น (LAN & MU WiFi)

2. ก่อนทำการติดตั้งชุดซอฟต์แวร์ ESET Endpoint Security V5 ผู้ใช้งานต้องทำการ Remove/Uninstall ชุดSoftware Antivirus เดิม (เช่น MacAfee, Norton, AVG หรือPanda เป็นต้น) ที่ติดตั้งอยู่บนเครื่องคอมพิวเตอร์ของผู้ใช้งานออก พร้อมทั้ง restart เครื่องก่อนการติดตั้ง ESET Endpoint Security V5

3. เพื่อความปลอดภัยมากยิ่งขึ้น ผู้ใช้งานควรจะทำการติดตั้งโปรแกรม เพื่อปรับปรุงช่องโหว่ของระบบวินโดวส์ (Windows Update) อยู่สม่ำเสมอ

4.สามารถ Download โปรแกรม “ESET Endpoint Security V5” ได้ที่ http://softwaredownload.mahidol/ โดยใช้อีเมลของทางมหาวิทยาลัยในการเข้าระบบ

คู่มือการติดตั้งโปรแกรม ESET Endpoint Security V5

1.ดาวน์โหลดโปรแกรม ESET Endpoint Security V5 มาลงที่เครื่องคอมพิวเตอร์ จะได้ไฟล์ลักษณะดังภาพด้านล่าง

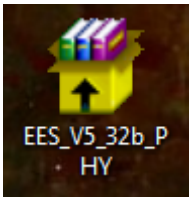

2. ดับเบิ้ลคลิ๊กที่ไฟล์ดังกล่าว และกดปุ่ม RUN

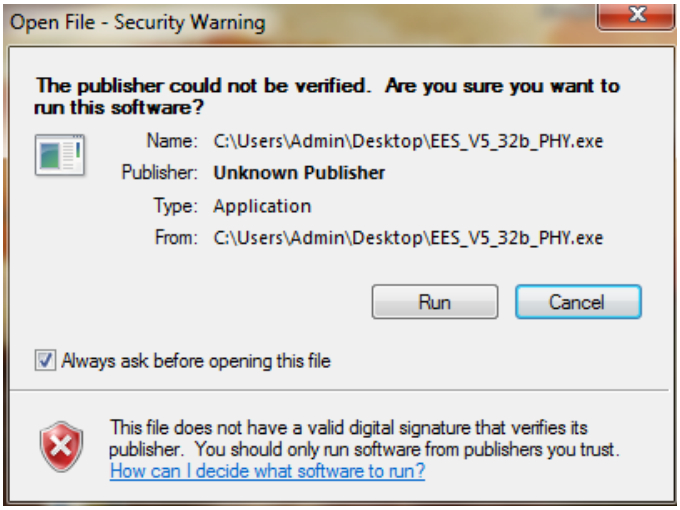

3.โปรแกรมจะแสดงหน้าต่างการติดตั้งโปรแกรม ให้กดปุ่ม Install เพื่อทำการติดตั้งโปรแกรม จากนั้นรอจนโปรแกรมติดตั้งสมบูรณ์

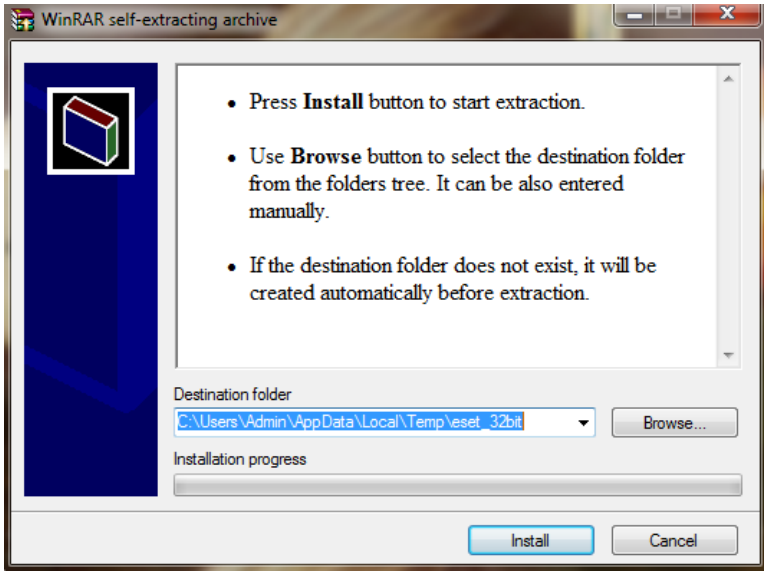

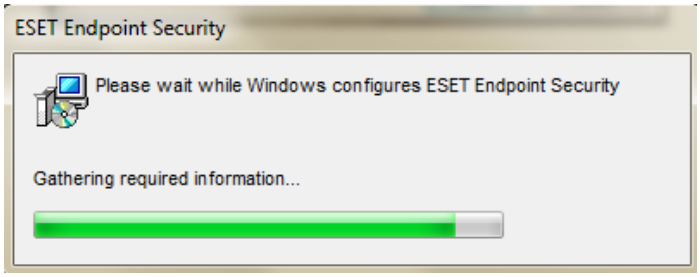

4. หลังจากติดตั้งเรียบร้อยแล้ว สามารถเปิดใช้งานโปรแกรมได้ โดย Double Click ที่ Icon “ESET Endpoint Security V5” ที่มุมล่างขวามือของจอ โดยหลังจากติดตั้งเสร็จเรียบร้อยแล้วให้ทำการ Restart เครื่องคอมพิวเตอร์ 1 ครั้ง

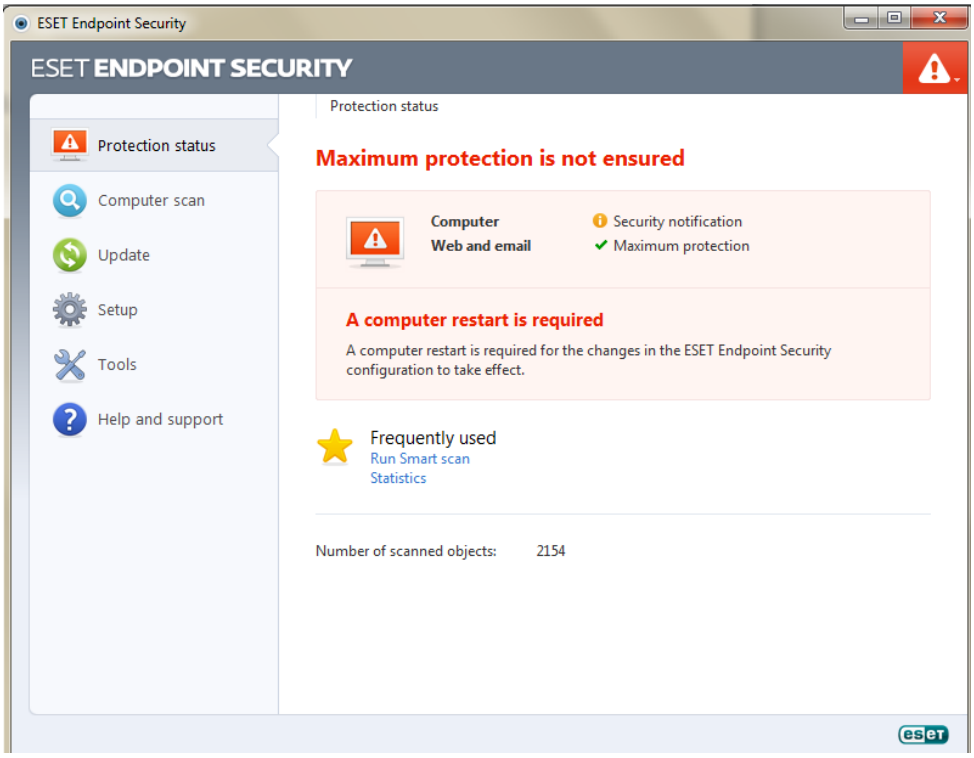
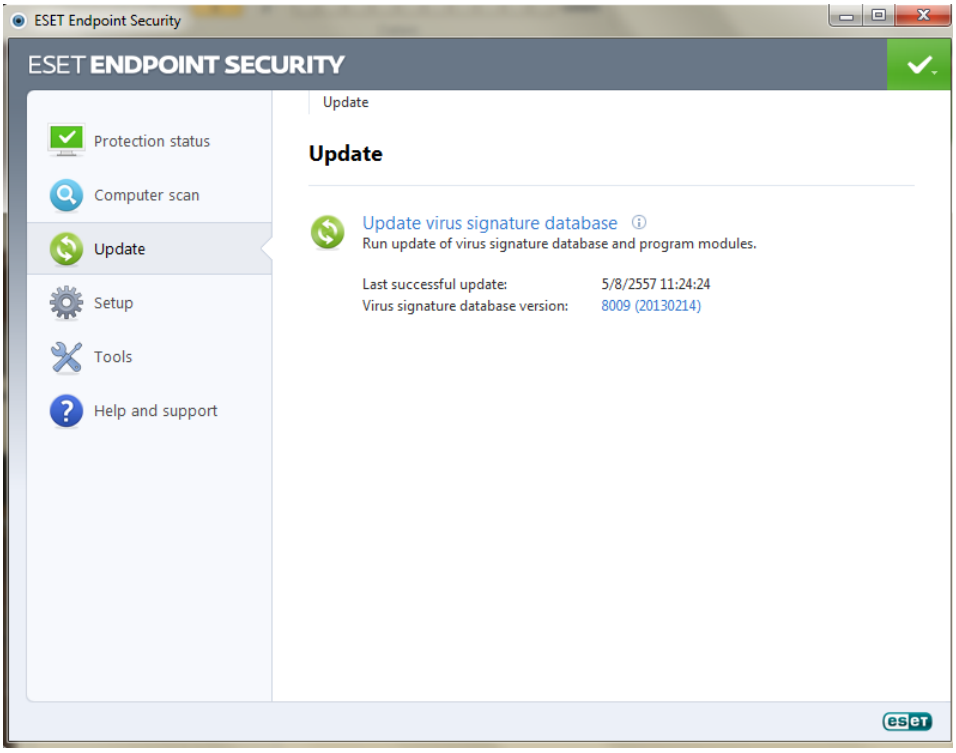
5.หลังจาก Restart เครื่องคอมพิวเตอร์แล้ว โปรแกรม ESET Endpoint Security V5 จะสามารถใช้งานได้ปกติ และ Update Pattern Virus ได้เป็นปกติ