ขั้นตอนการติดตั้งโปรแกรม
Office Syndrome Alert

1 คลิกดาวน์โหลดโปรแกรมที่ **“https://muit.mahidol.ac.th”**

2 คลิกที่ “OSA.exe”

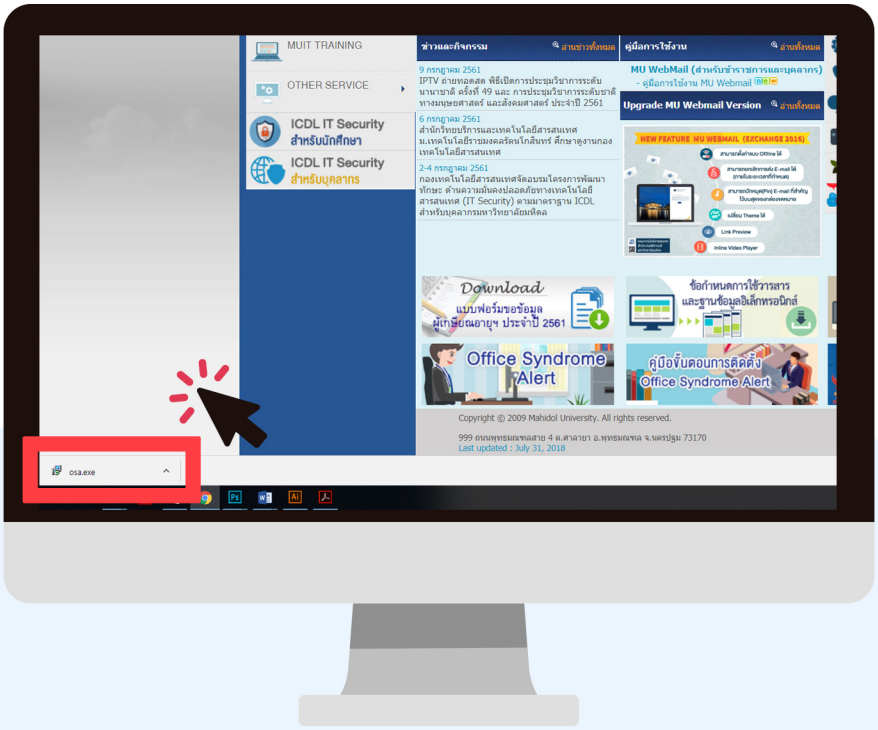

กรณีมีการแจ้งเตือน ดังตัวอย่าง 2.1 หรือ 2.2 ให้ดำเนินการตามขั้นตอนนี้

2.1 Windows protected your PC

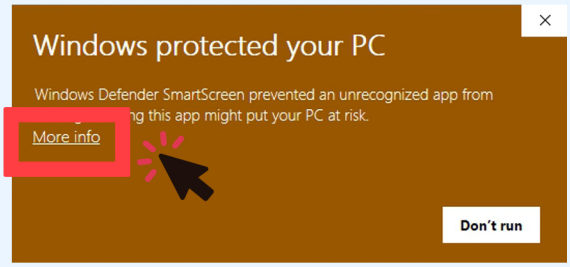

2.1.1 คลิก More info

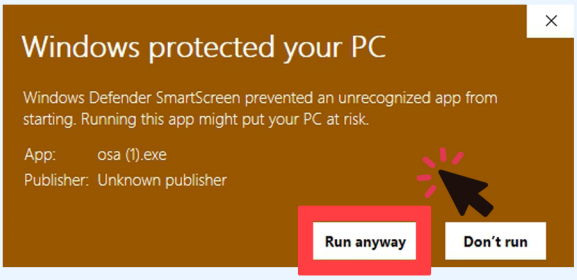

2.1.2 คลิก Run anyway

2.2 User Account Control

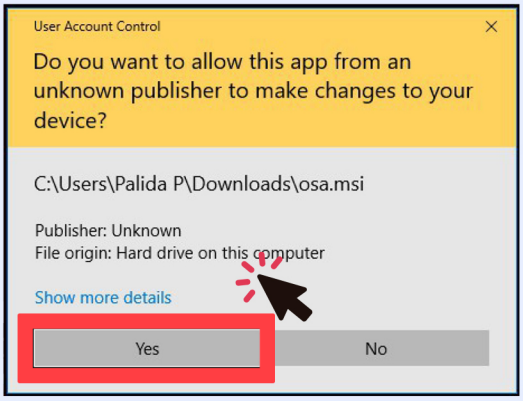

2.2.1 คลิก Yes

3 คลิก **NEXT**

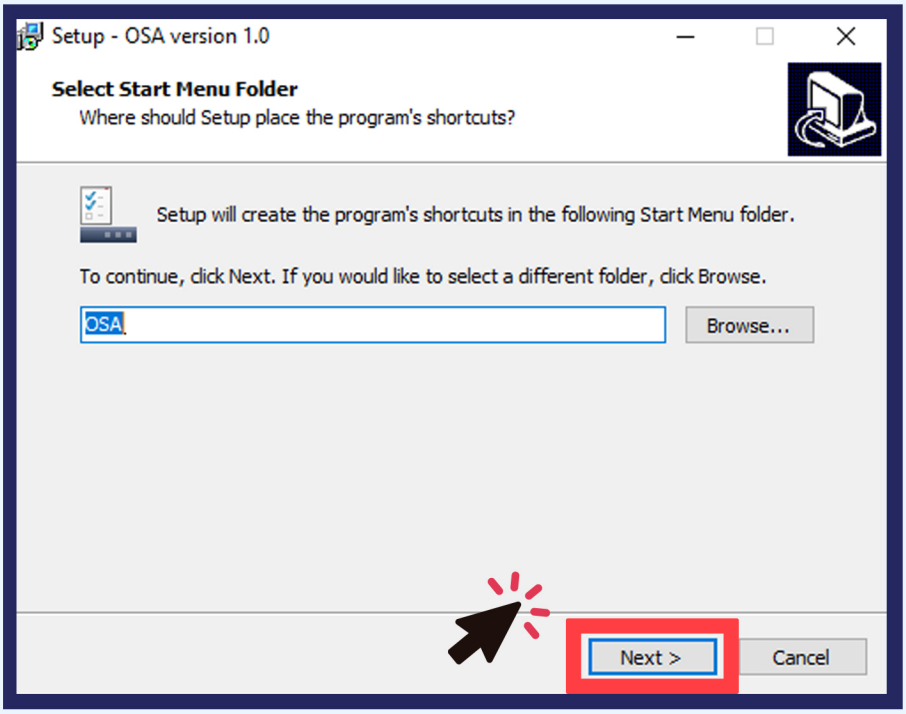

4 คลิก **Install**

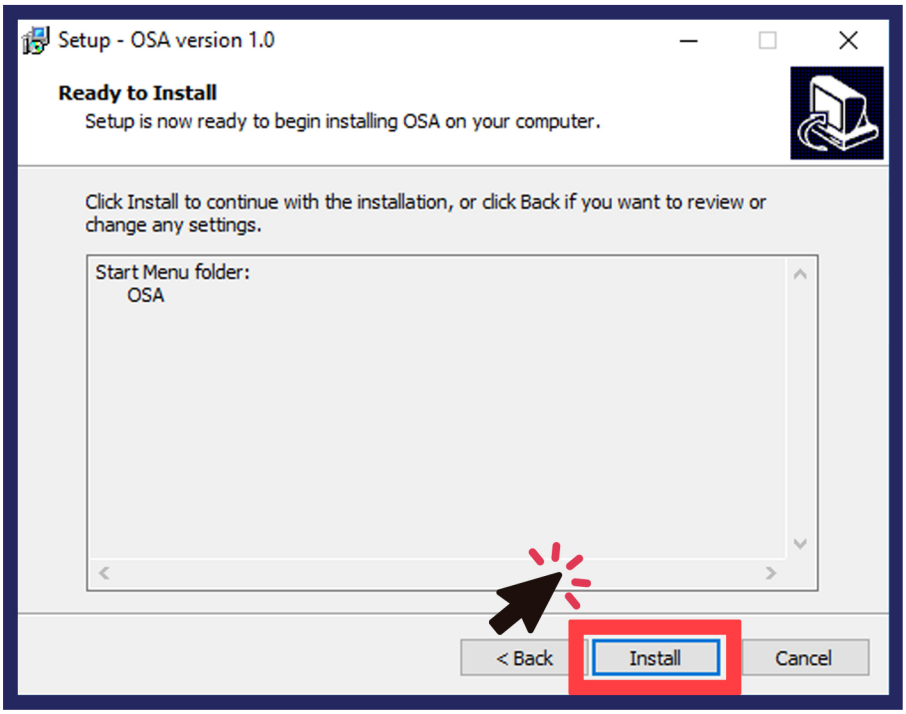

5 คลิก **Finish**

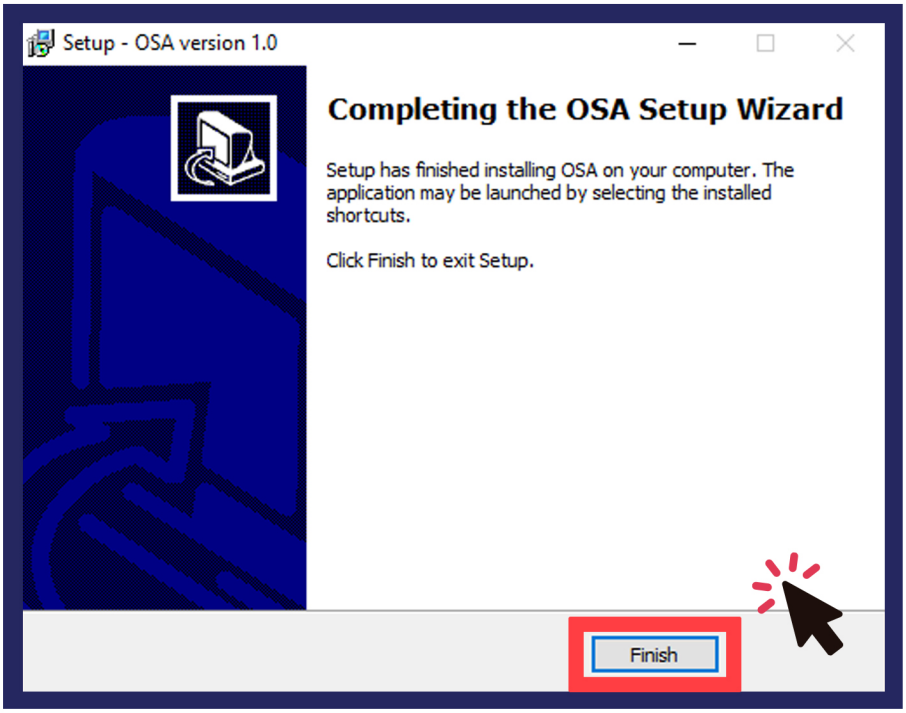

6 ที่หน้าเดสก์ทอป ดับเบิ้ลคลิกที่ไอคอน **“OSA”**

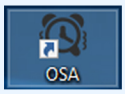

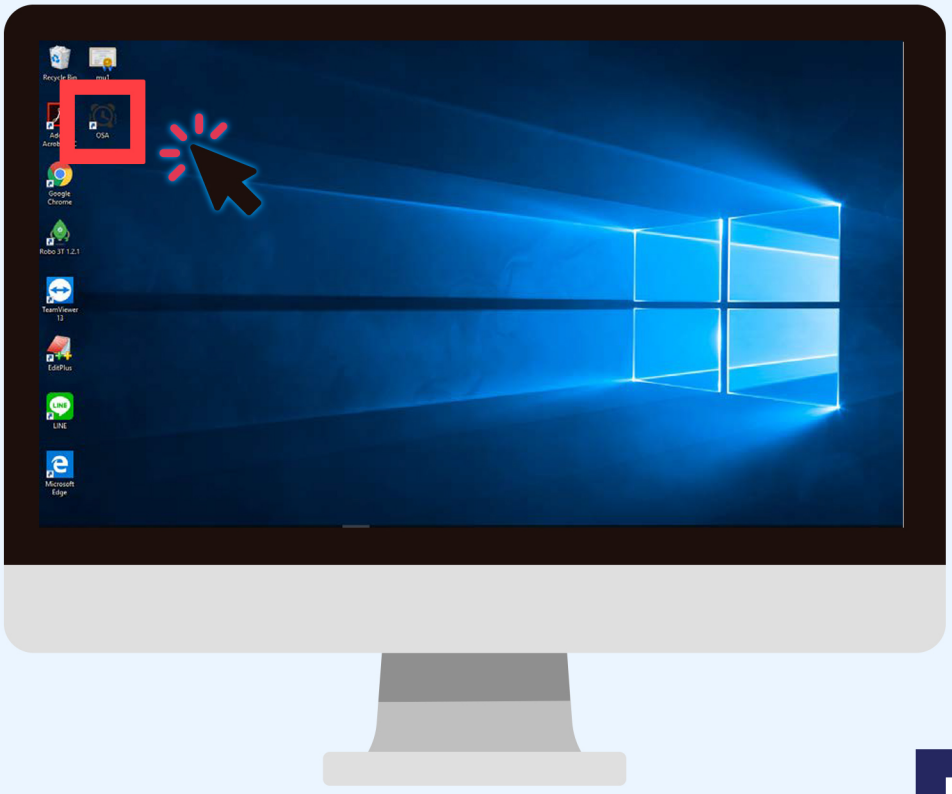

7 คลิก เพื่อแสดงความคิดเห็น และสามารถให้คะแนนความพึงพอใจได้

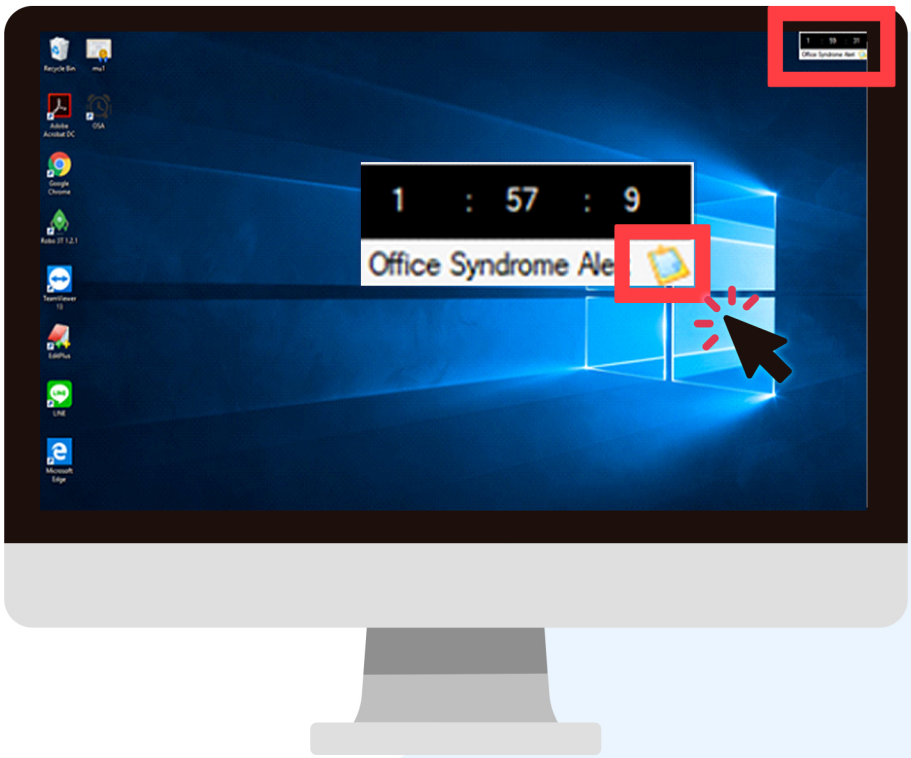
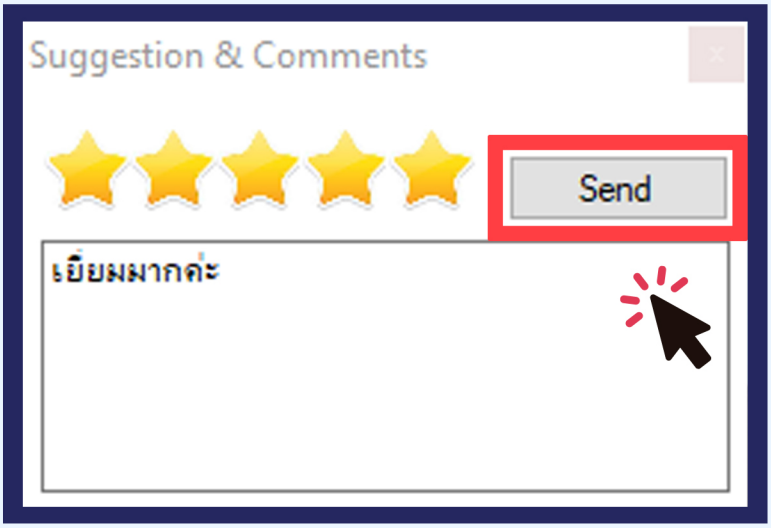
8 คลิก **Send** เพื่อส่งคะแนนและความคิดเห็น