

## คู่มือวิธีการ Netscape Communicator 7.2

1. ที่หน้าต่าง Netscape ให้ปฏิบัติดังต่อไปนี้
  - ไปที่เมนู Edit
  - เลือก Preference.... ดังรูป

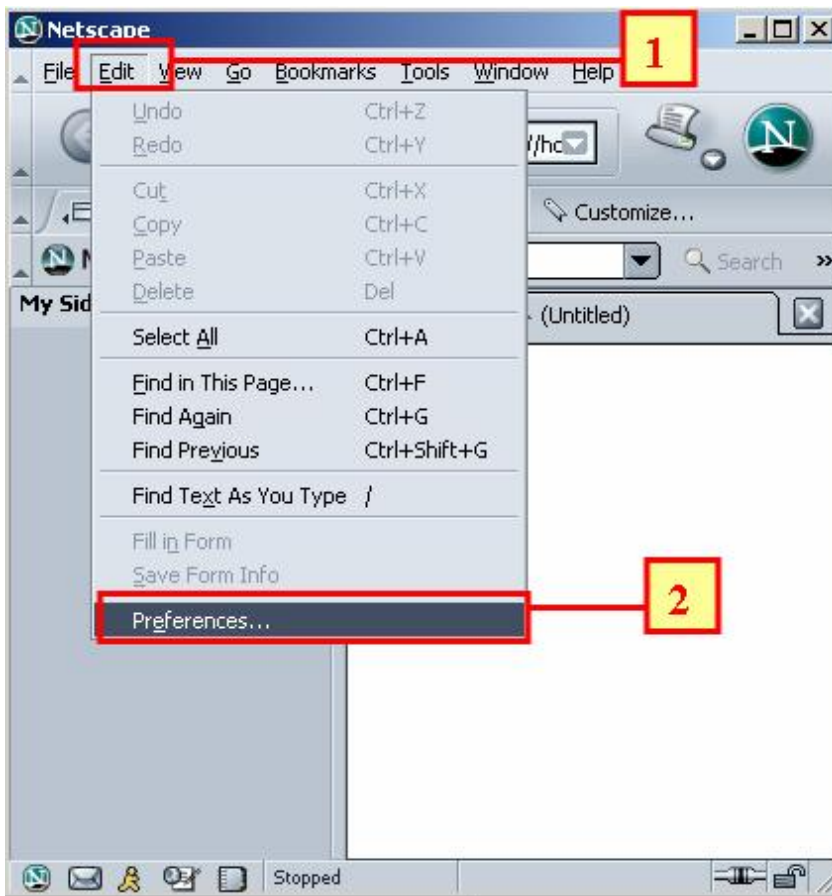

รูปที่ 1

2. จะปรากฏหน้าต่าง Preference... ให้ทำตามขั้นตอนดังต่อไปนี้
- เลือกแถบ Advanced
  - เลือกแถบ Proxies ดังรูป
  - ที่หน้าต่าง Proxies เลือก Automatic Proxy Configuration URL:  
จากนั้น พิมพ์ `http://proxy.mahidol` ดังรูป จากนั้นคลิก OK

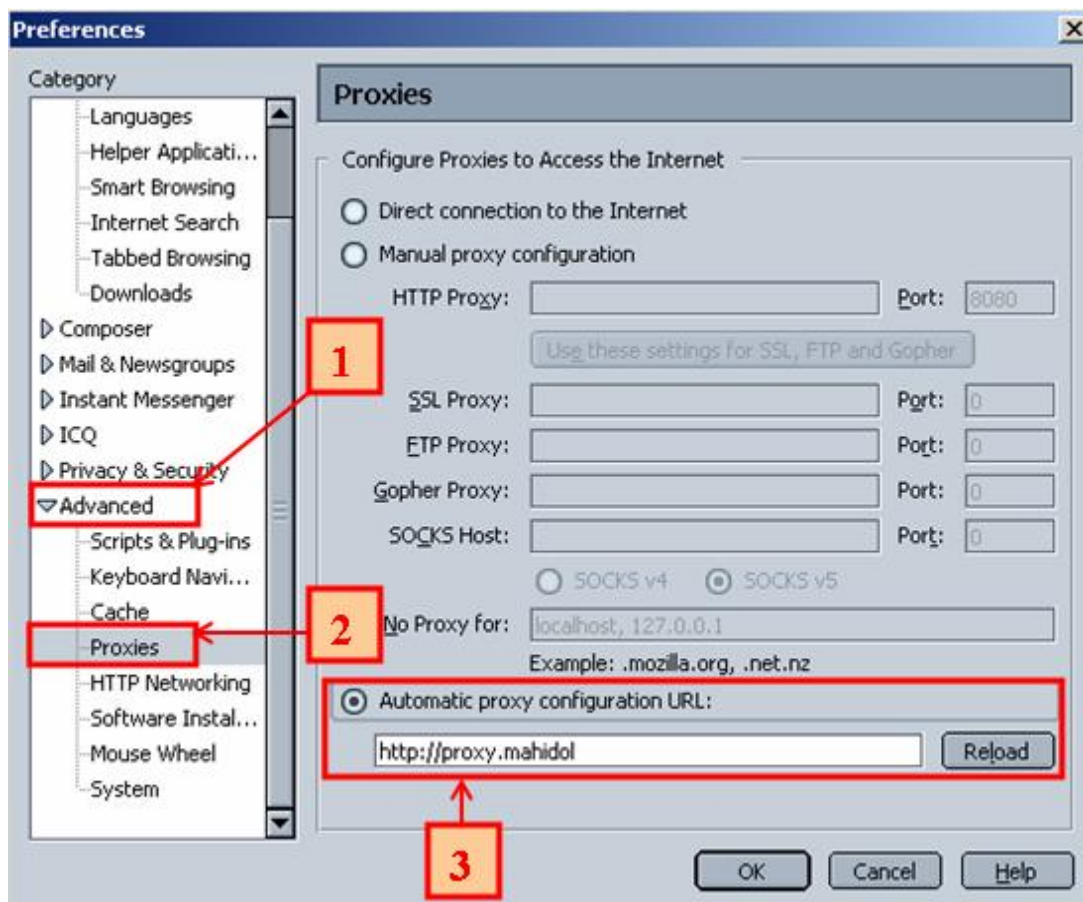

รูปที่ 2

3. การปรับแต่ง E-mail ใน Netscape 7.2 สามารถทำได้ดังต่อไปนี้
- 1. เลือกเมนู Window
  - เลือกแถบ E-mail & Newsgroup หรือกดคีย์ Ctrl+2

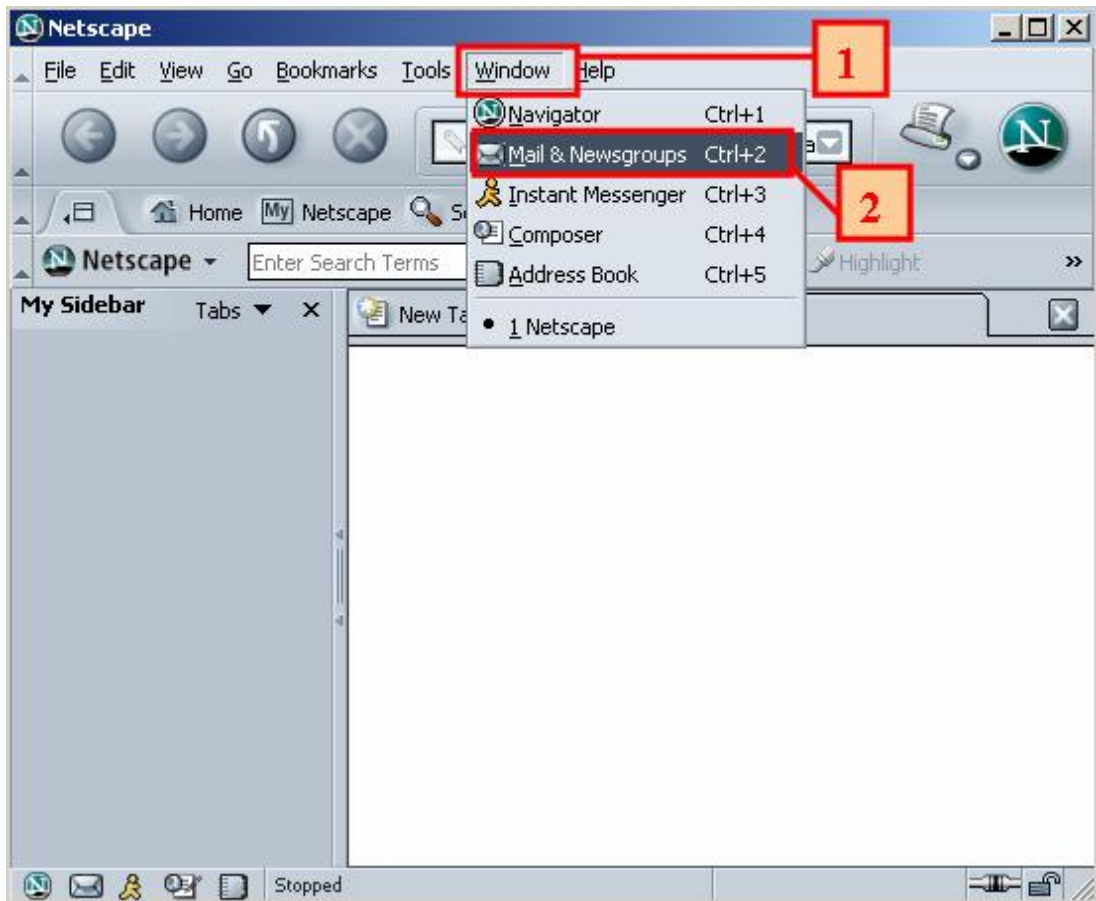

รูปที่ 3

4. จากนั้นจะปรากฏหน้าต่าง New Account Setup เลือก E-mail Account จากนั้น คลิก Next

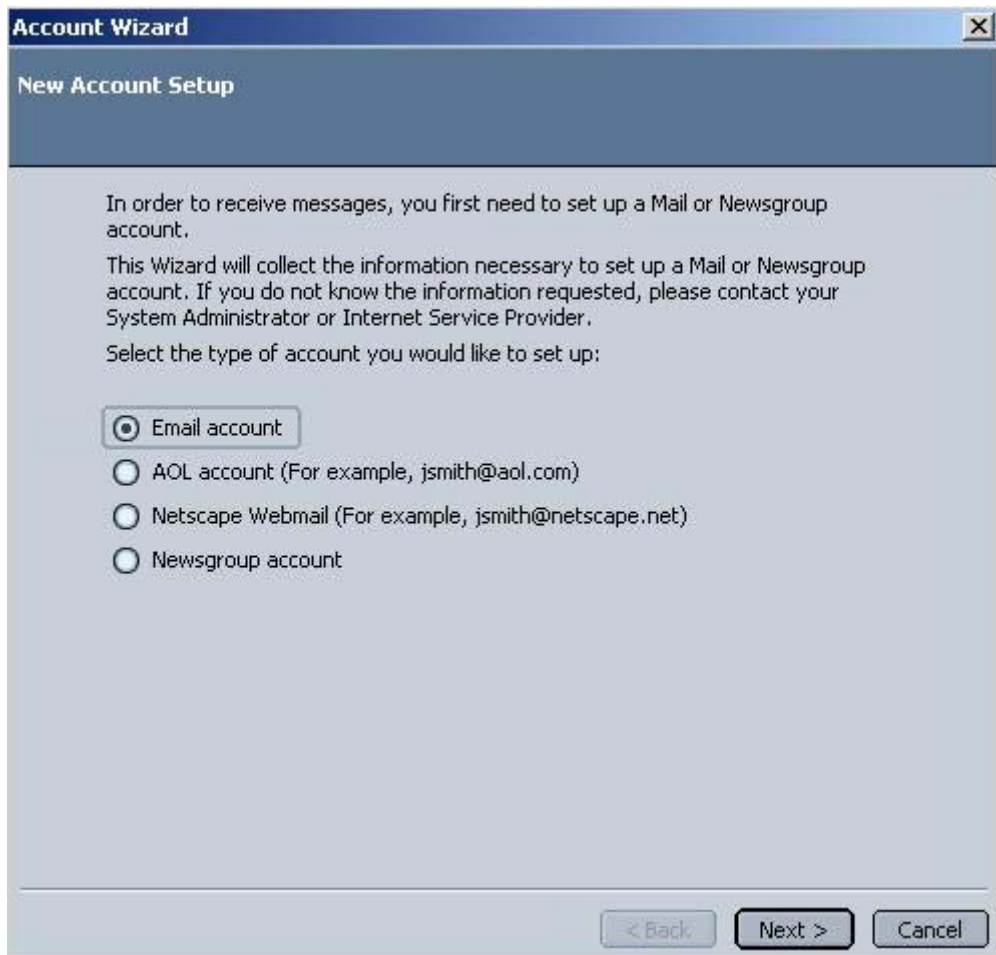

รูปที่ 4

5. จากนั้นจะปรากฏหน้าต่าง Identify ให้ใส่ค่าดังนี้
- ที่ช่อง Your Name ให้ ใส่ ชื่อ-นามสกุล
  - ช่อง E-mail Address ให้ใส่ E-mail ดังรูป จากนั้นคลิก Next

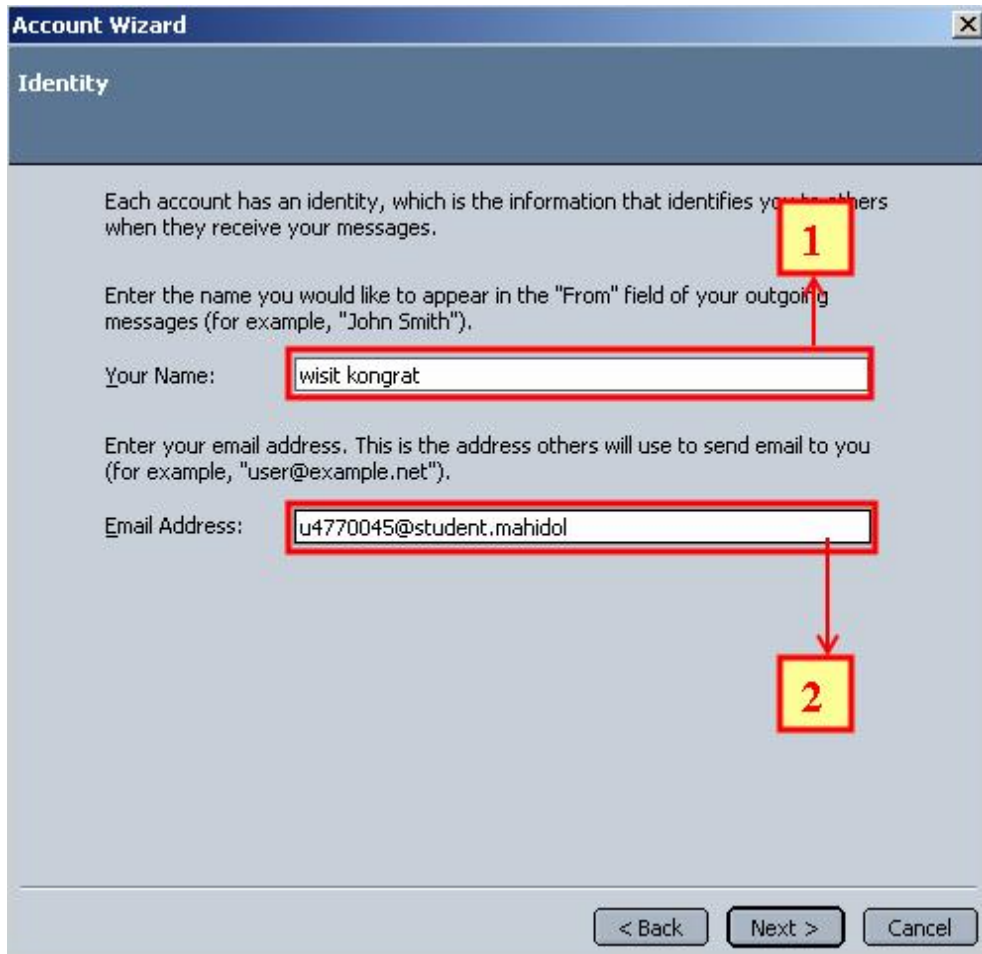

Account Wizard

Identity

Each account has an identity, which is the information that identifies you to others when they receive your messages.

Enter the name you would like to appear in the "From" field of your outgoing messages (for example, "John Smith").

Your Name:

Enter your email address. This is the address others will use to send email to you (for example, "user@example.net").

Email Address:

< Back   Next >   Cancel

รูปที่ 5



6. จากนั้นจะปรากฏหน้าต่าง Server Information ให้ตั้งค่าดังนี้
- 1. เลือก Type of incoming server เป็น POP
  - ที่ช่อง Incoming และ Outgoing Server ให้กำหนดค่าตามตารางที่ 1 ดังนี้ จากนั้น คลิก Next

ประเภท	Incoming Mail	Outgoing Mail
ผู้บริหาร	Diamond.mahidol.ac.th (@diamond.mahidol.ac.th)	Mail.mahidol.ac.th
ข้าราชการ หรือ พนักงาน	mucc.mahidol.ac.th (@mahidol.ac.th) staff1.mahidol.ac.th (@staff1.mahidol.ac.th) staff2.mahidol.ac.th (@staff2.mahidol.ac.th)	
นักศึกษา	student.mahidol.ac.th(@student.mahidol.ac.th)	

ตารางที่ 1

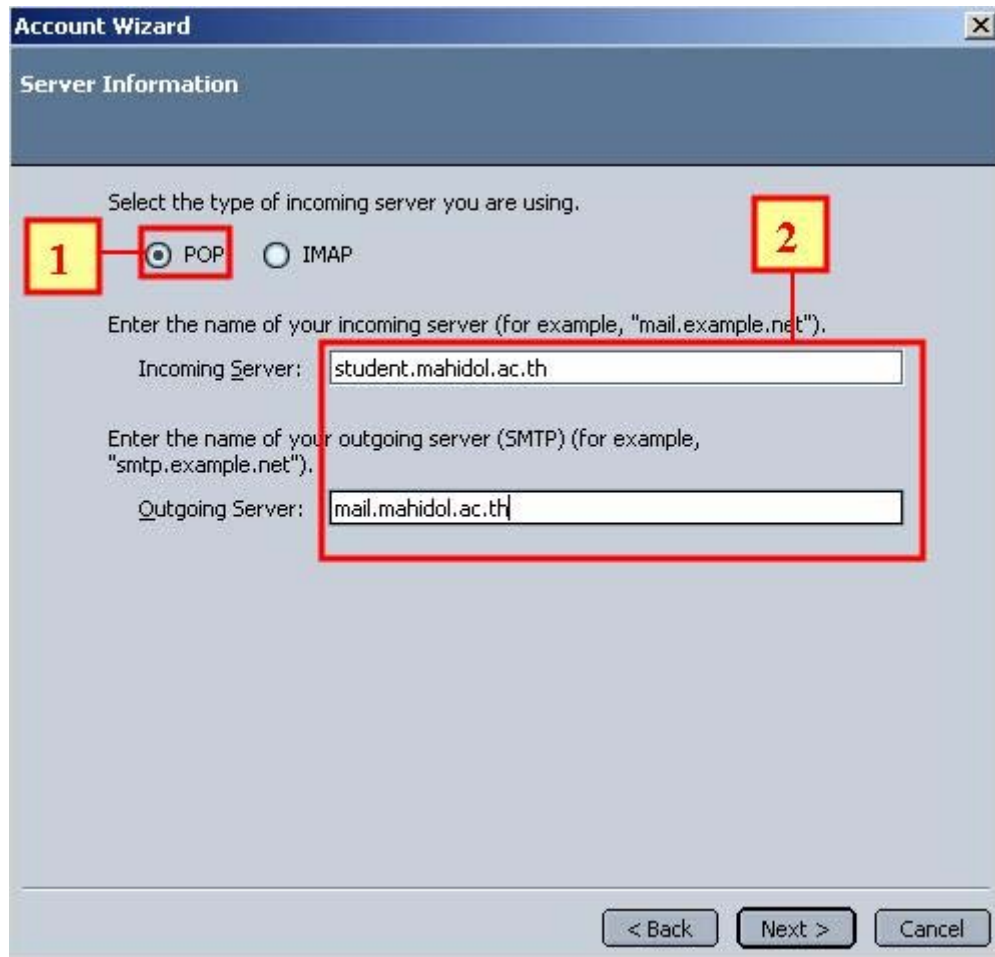

Account Wizard

Server Information

Select the type of incoming server you are using.

**1**  POP  IMAP **2**

Enter the name of your incoming server (for example, "mail.example.net").

Incoming Server: student.mahidol.ac.th

Enter the name of your outgoing server (SMTP) (for example, "smtp.example.net").

Outgoing Server: mail.mahidol.ac.th

< Back Next > Cancel

รูปที่ 6

7. จะปรากฏหน้าต่างดังรูป ให้ใส่ค่าดังนี้
- ใส่ชื่อที่แสดงตอนรับอีเมลเข้ามา(Incoming User Names)
  - ชื่อที่แสดงในอีเมลที่ส่งออกไป(Outgoing User Names) จากนั้นคลิก Next

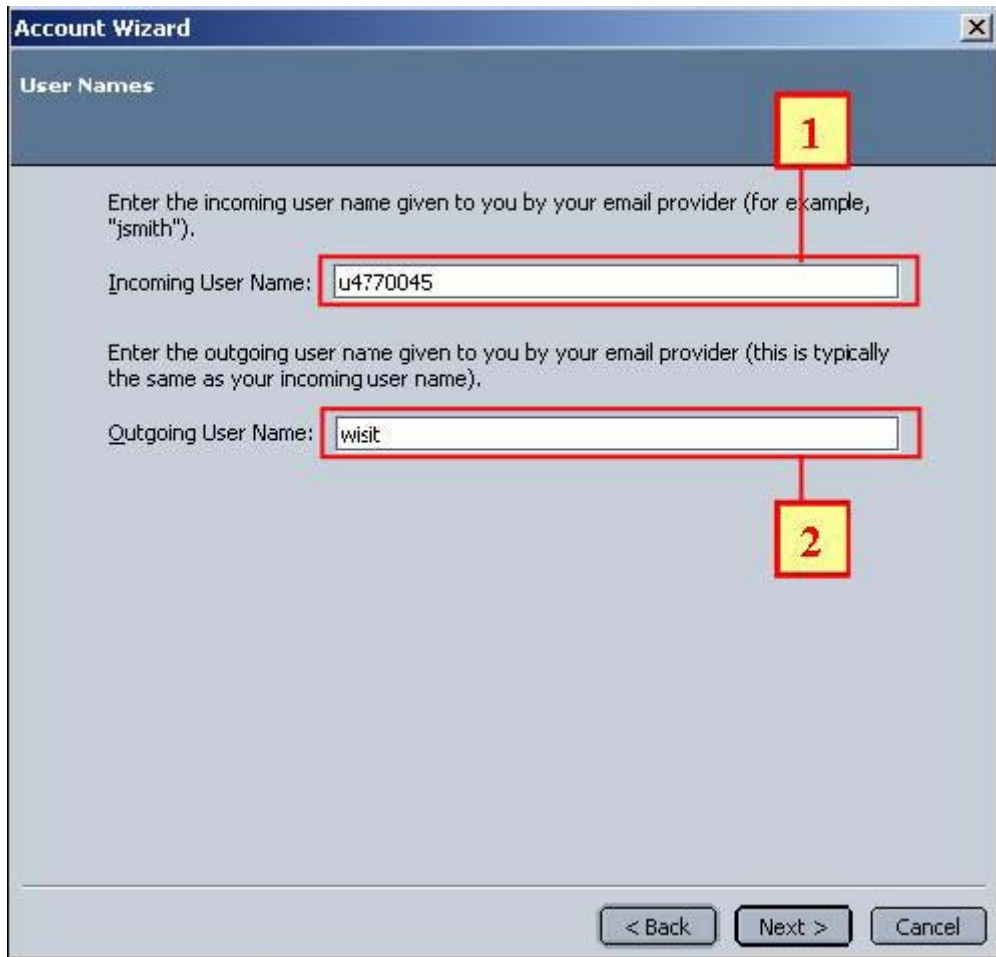

Account Wizard

User Names

Enter the incoming user name given to you by your email provider (for example, "jsmith").

Incoming User Name:

Enter the outgoing user name given to you by your email provider (this is typically the same as your incoming user name).

Outgoing User Name:

< Back   Next >   Cancel

รูปที่ 7

- จะเป็นหน้าต่าง Account name ให้คลิก Next



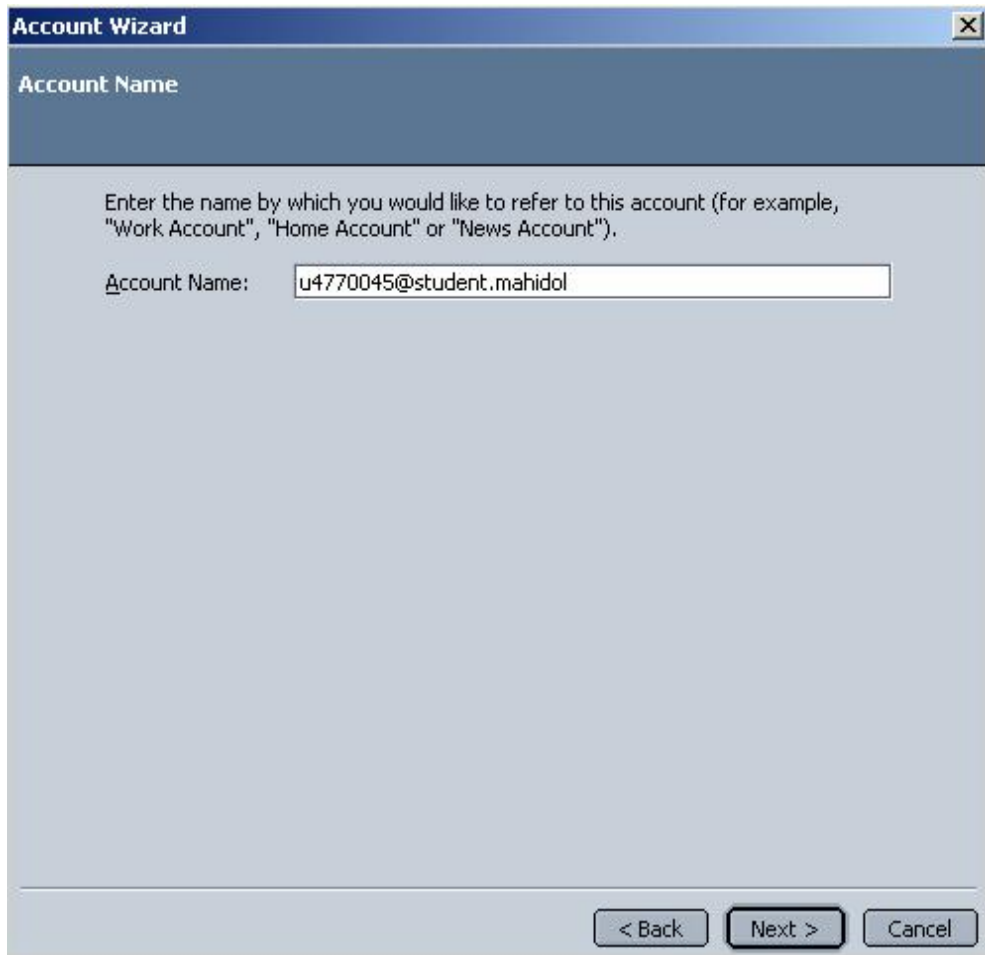

รูปที่ 8

9. จะปรากฏหน้าต่าง Congratulations ให้คลิก เลือก Finish เพื่อเสร็จสิ้นการติดตั้งและสามารถใช้งานได้ทันที

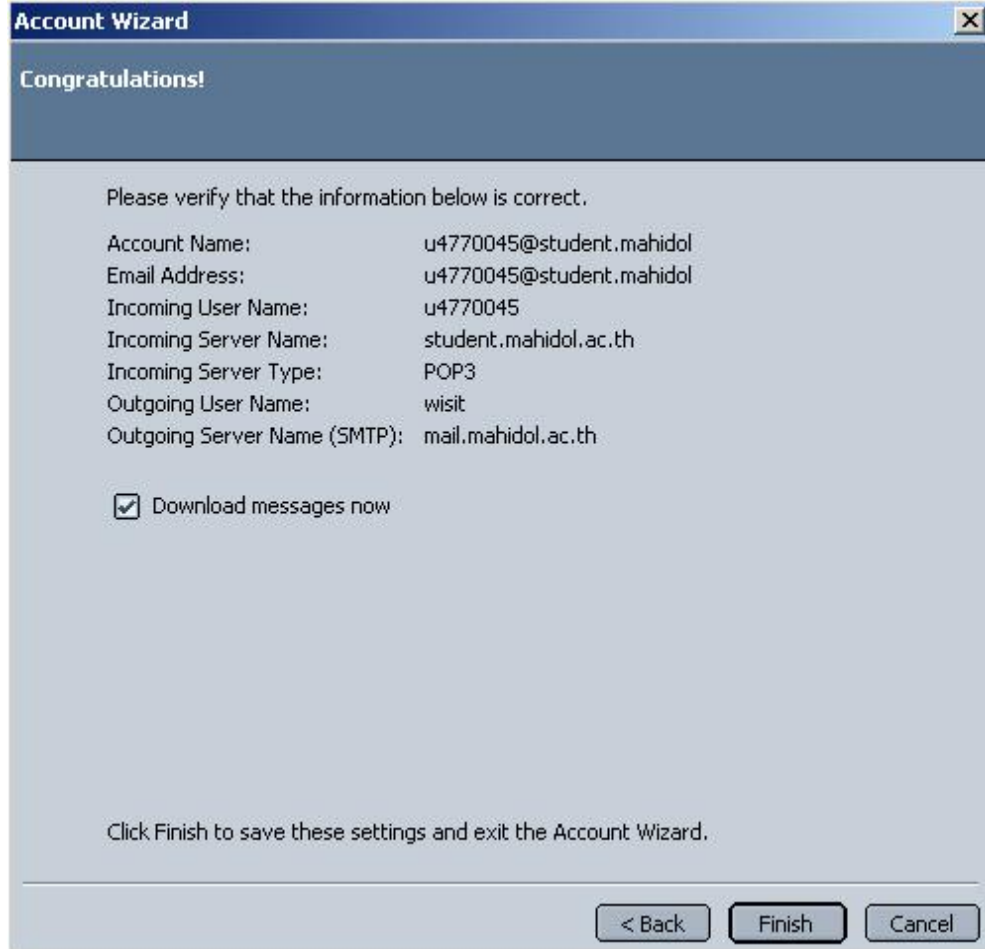

รูปที่ 9

10. หากต้องการให้ Netscape Mail ทำการ Copy mail แทนการ Move ให้ ทำตามคำสั่งดังนี้
  - 10.1 ไปที่เมนู Edit > Preference
  - 10.2 จะปรากฏหน้าต่างดังรูป ให้เลือก ให้ทำตามขั้นตอนดังนี้
    - เลือก Mail & Newsgroups
    - เลือก Return Receipts
    - เลือก Leave it in my inbox จากนั้นคลิก OK

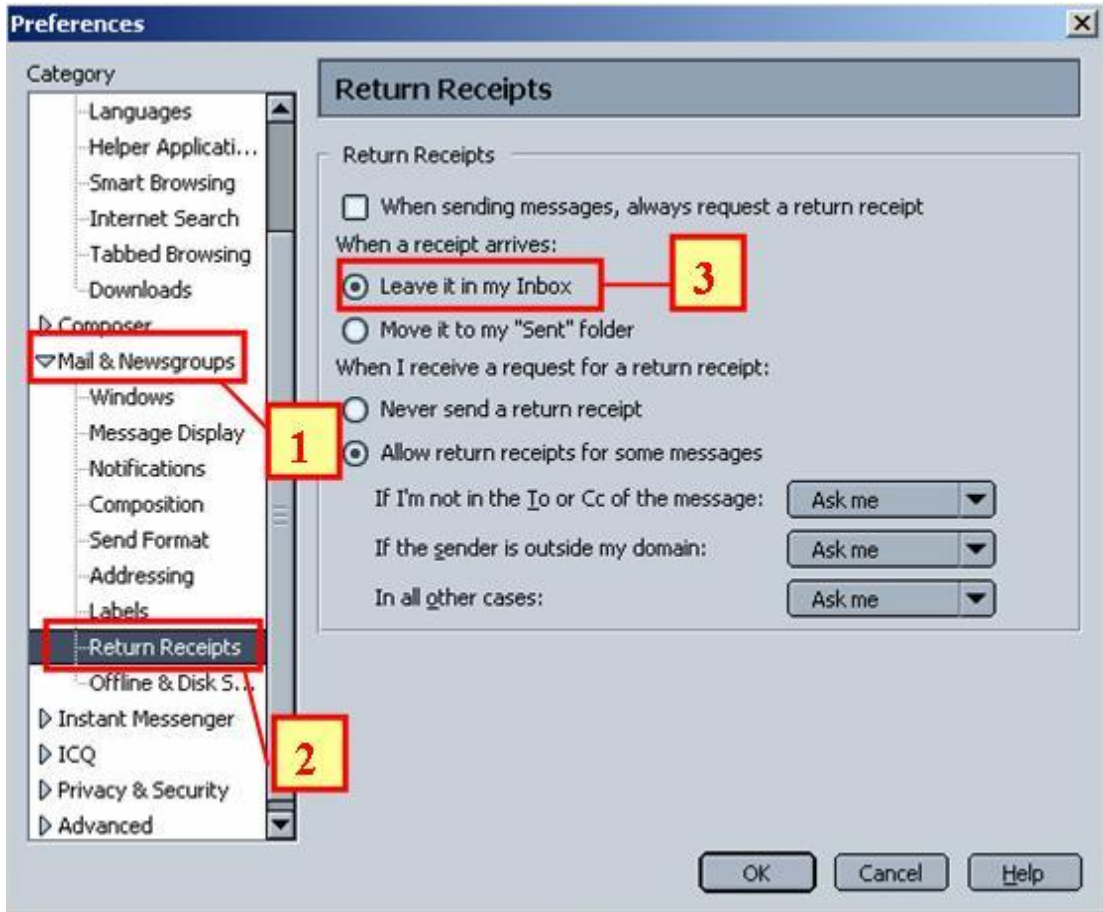

รูปที่ 10